

社團法人高雄市牙醫師公會(函)

會址：806 高雄市前鎮區一心二路 21 號 11 樓之 1
電話：(07)335-0350 E-mail：kda.dent@msa.hinet.net
傳真：(07)335-0352 網址：http://www.kdadent.org.tw/

受文者：本會會員

發文日期：中華民國 107 年 06 月 06 日

發文字號：(107)高市牙富字第 069 號

速 別：普通

附 件：報名表、收費明細表、行程表

主 旨：為增進會員情誼及親子情感交流，本會謹訂於 107 年 07 月 21~22 日(星期六、日)舉辦「水上草原二日遊」，敬請會員踴躍報名參加。

說 明：一、旅遊日期：107 年 07 月 21~22 日(星期六、日)

二、行程特色：哭泣湖→水上草原→大路觀主題酒店→大鵬灣仁鵬親水牧場，觀賞美麗的山林風光，是生活在現代都市中所無法感受的。

三、繳費方式：郵政劃撥帳號：『0404 4902』。

戶名：『社團法人高雄市牙醫師公會』。

四、繳費金額：實際收費金額請參考「收費明細表」。

五、報名方式：即日起開始報名至 107 年 06 月 29 日(星期五)截止，車位數量有限，敬請報名從速。

行程、報名表詳如附件，如不敷使用，歡迎自行影印。

※因活動車位有限，以匯款及傳真報名皆完成者，優先確定。已報名者恕不接受取消行程，費用恕不退還，尚祈見諒。

※劃撥時請務必於通訊欄註明：「康樂二日遊、醫師姓名」，將劃撥收據粘貼於報名表後連同收費明細表，一起傳真至本會：335-0352，傳真後請務必來電確認。

※報名表請以正楷填寫，避免因傳真後字跡模糊，造成您的權益受損。

高雄市牙醫師公會『水上草原二日遊』報名表

會員姓名：_____ 執業院所：_____

聯絡電話：_____ 行動電話(必填)：_____

NO	類別	姓 名	性別	出生年月日	年齡	身份證字號										素	
1				年 月 日													
2				年 月 日													
3				年 月 日													
4				年 月 日													
5				年 月 日													
6				年 月 日													
7				年 月 日													
8				年 月 日													

類別代號：A：會員。

B：會員直系眷屬、配偶，眷屬係指會員祖父母、父母、子女。

其他成員

C：其他成員。

D：3歲[含]以下。

附註：1. 年齡請以107年07月21日減去出生年月日之實際年齡計算。

2. 保險資料生日及ID請正確填寫。

3. 幼童、學生請攜帶【戶口名簿、健保卡或學生證】，未攜帶者請自付門票價差。

4. 報名至107年06月29日（五）截止，以匯款及傳真報名皆完成者，優先確定。

5. 報名表請以正楷填寫，避免因傳真後字跡模糊，造成您的權益受損。

公會電話：(07)335-0350 公會傳真：(07)335-0352

高雄市牙醫師公會『水上草原二日遊』收費明細表

餐旅費					大路觀主題酒店			
類別		費用	人數	小計	住宿房型	費用	數量	小計
A	會員	500 元	位	元	景觀雙人房(一大床/兩小床)	6300 元	間	元
B	會員直系眷屬、配偶	2800 元	位	元	景觀三人房(一大床+一小床) *數量有限，請來電確認	7800 元	間	元
C	其他成員	3000 元	位	元	景觀四人房(二大床)	9200 元	間	元
D	3 歲(含)以下	100 元	位	元				
					(1) 餐旅費 小計		元	
					(2) 住宿費 小計		元	
					(1)+(2) 金額 總計		元	
					備註：(素食 位)			

執業院所：牙醫診所（醫院） 醫師姓名：

診所電話：手機（必填）：

※ 劃撥收據黏貼處 ※

郵政劃撥帳號：0404 4902

戶名：社團法人高雄市牙醫師公會

劃撥時請務必於通訊欄註明：「康樂二日遊、醫師姓名」，

傳真後請務必『當天』來電確認。

公會電話：(07)335-0350 公會傳真：(07)335-0352

尋找原住民傳說

出發日期:107.07.21 (週六)

06:30 於指定地點集合~**06:50** 帶著愉快的心情準時出發囉

08:30~09:30 哭泣湖(東源湖)~~有一個美麗的排灣名字,叫作「哭泣湖」;排灣語「哭泣」的意思,就是水流匯集的地方,哭泣湖匯集了近山的水源,除了恣意生長的整片野薑花田外,到了晚上野薑花會更香,湖面還茂密的生長著被列為保育類的珍稀植物—台灣水韭,在導覽員解說下,原來芋頭的葉子可以在山中迷路時汲水喝呢!沿路自然的景觀沒有過度開發,生態豐富,除了觀賞美麗的風景之外,別忘了,抽出一點時間漫步湖畔,觀察下四周生趣盎然的自然生態。



08:30~09:30 水上草原~野薑花~讓我們鞋子脫掉捲起褲管光著腳丫子在草地上做做腳底美容自然形成的沼澤地也稱為"不動草原",所謂"不動",就是"不能碰觸"的意思,傳說在很久很久以前,排灣的巫師們都會將收服的邪靈、惡鬼放逐到這片草原,所以這片看起來美麗的草原,沒人帶領下請勿隨便進入。邊緣的山丘之中沼澤上也長滿了各種水生植物,綿密地形成一片綠色水上草原,這塊草原是台灣少有的草澤溼地,生長的許多植物,也是觀賞生態的最好地方。讓雙腳踩在草澤之中,充滿韌性的草澤浸入水窪,卻不陷落,你也可以試著往後躺,讓整個身體感受湖水的波動,那種奇妙特殊的感覺讓人想到了武俠小說中的「草上飛」輕功

12:00~13:30 午餐時間 (小型樂團表演)

13:40~15:50 團體離園~品味軒休息 15 分鐘

16:00 屏東~大路觀主題酒店 (設施:手足球、桌球、酒店附設游泳池、SPA 足療池)

18:30 晚餐時間~景觀餐廳

(20:00 園區有「夜間表演秀」)

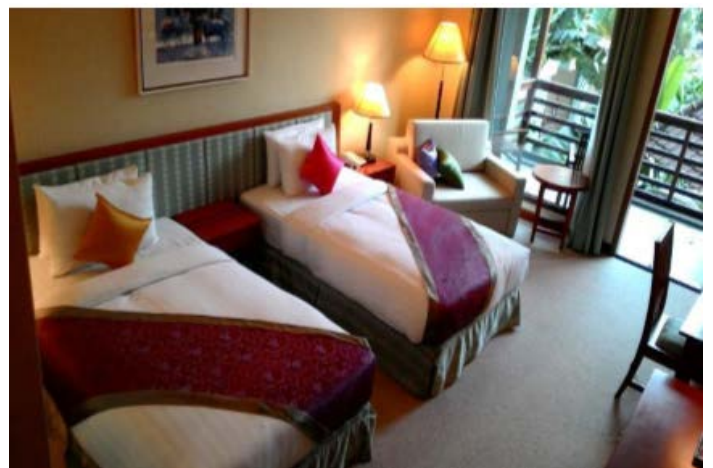

出發日期:107.07.22 (週日)

07:00 享用飯店早餐後~**08:00** 團體集合前往**大路觀主題樂園**

※大路觀樂園為全台灣最大的仙人掌世界

※水上設施：成人池、兒童池、泡泡池、白沙游泳池

※大觀河划船趣：全長 866 公尺，划一圈約 30-40 分鐘

(驚奇山水樂園、五個南洋風相連沙灘游泳池、兒童游泳遊戲區、流瀑噴泉、
休閒悠游大觀河(寬 7 公尺、長 866 公尺)、30 多座峇里島休憩臥亭、沖水 SPA、
峇里島石柱雕塑、水晶沙灘)

主題樂園



10:40 團體集合~**11:00** 團體離開飯店

12:00 午餐時間

14:00~16:00 大鵬灣~**鵬灣仁鵬親水牧場**在濱灣碼頭搭乘 360 度全視野生態竹筏~
看日本時代神風特攻隊秘密基地~登上由烤殼組成小島~**烤蚵無限制吃到飽**~讓你
好玩又有吃

17:30~18:30 晚餐時間

20:30 預計抵達溫暖的家

高福旅行社有限公司 張秋梁 公司 07-2412874 傳真 07-2150989

手機:0931-967-188 張先生 0912-111-266 王綠萍

高雄市前金區大同二路 11 號 9 樓